

Référence: 1201191446

94240 - L'HAY LES ROSES -  
- Email : identifiez vous

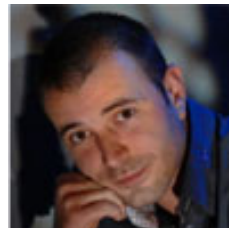

## TONI M.

- Chef d'équipe solier -

---

**Etat Civil :** Date de naissance : 10/02/1984

Situation Familiale :

**Objectifs :** Acquérir encore plus de compétences dans le domaine des revêtements et pourquoi pas, à longue échéance, faire du commercial pour la société.

**Formation :** CAP Solier-Moquettiste  
Juin 2006 ;  
CAP Peinture, Vitrerie et Revêtement  
Juillet 2002 ;  
?Formation Gerflor  
Novembre 2011 - Tarare  
Cuisines industrielles ;  
Formation Forbo  
Septembre 2008 - Reims  
Linoléum ;  
Formation Forbo  
Septembre 2007 - Reims  
Plastique souple

**Ma recherche :** Chef d'équipe solier dans le secteur Batiment en contrat CDI

Ma région de travail : Ile de France. Je peux me déplacer : sur toute la région.

Salaire souhaité : à étudier.

**Expériences professionnelles :**

Années d'expérience : 5

2011 :

0

2006 :

2005 :

2002 :

**Langues :** Français

**Atouts et Compétences :**

Mon expérience de peintre, puis de solier, acquise au sein d'une PME pendant 8 ans me permet d'être polyvalent, opérationnel immédiatement et de m'adapter rapidement.