

Référence: 1201092107

68100 - MULHOUSE - France
- Email : identifiez vous

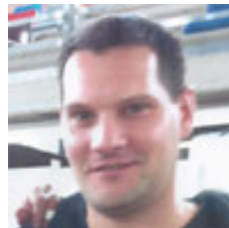

CHRISTOPHE G.

- Responsable technique et commercial -

Etat Civil : Date de naissance : 22/02/1976
Situation Familiale :

Objectifs : Obtenir le diplôme d'ingénieur

Formation : Attestation de niveau Brevet Fédéral
BTS Maintenance Industrielle
BAC PRO MSMA
BEP MECSI

Ma recherche : Responsable technique et commercial dans le secteur Electricité et Maintenance en contrat Tout contrat
Ma région de travail : Outre Mer. Je peux me déplacer : aux villes voisines.
Salaire souhaité : entre 2000 et 2500 €. Je peux travailler à temps partiel.

Expériences professionnelles :
Années d'expérience : 7 dont 2 à l'étranger.

2011 :
0

2011 :
2010 :
2009 :

Langues : Anglais, allemand, portugais

Atouts et Compétences :
autonome, organisé,
spécialisé en vente, dans l'aéronautique, l'industrie et le bâtiment