

Référence: 1201061901

22200 - Squiffiec -  
Téléphone : identifiez vous - Mobile : identifiez vous - Email : identifiez vous

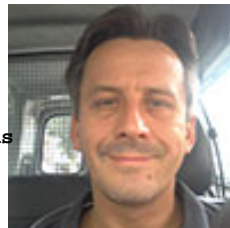

## STÉPHANE K.

- Menuisier Plaquiste -

**Etat Civil :** Date de naissance : 23/07/1974

Situation Familiale :

**Objectifs :** Mettre en pratique mes acquis, le tout au sein d'une entreprise de taille humaine, et évoluer vers un poste à responsabilité.

**Formation :** 1992 : CAP sur Nice, CAP dessinateur en bâtiments étude, conception, réalisation de plans  
/>1992 : BEP sur Nice, BEP Construction et topographie métreur gros oeuvre est second oeuvre  
<br />1990 : Bepc sur Cagnes sur mer<br />

**Ma recherche :** Menuisier Plaquiste dans le secteur Batiment Second Oeuvre en contrat Tout contrat Je peux me déplacer : sur toute la région.

Salaire souhaité : entre 1500 et 2000. Je peux travailler a temps partiel.

**Expériences professionnelles :**

Années d'expérience : 19

21/02/2015 Ã aujourd'hui :

0

02/01/2006 au 21/02/2015 :

**Langues :** Anglais (orale : scolaire / &eacute;crite : debutant)<br />

**Atouts et Compétences :**

Pose de menuiseries extérieurs et intérieurs, travaux de menuiserie, réfections de pièces de charpentes et solivages, remplacement intégrale de plancher bois, réalisation de trémies, Réalisation de terrasses bois, pose de cuisine aménagées.

Traçage et implantation d'armatures pour plafonds, murs périphérique, collage PMS, Doublissimo, cloisons de distributions, placostil, placopan, aménagements de combles, isolation, membrane?

Démolition, déconstruction

Travaux de maçonnerie, pose de parpaing, pierres, pierres de tailles, coffrages, dalles bétons, bandes de redressement, jointoyage pierres ?

Traitements des bois curatif et préventif, des murs ( méréule ) et assèchement

Connaissances ossatures bois et électricité, maitrise des outils électroportatif, EPI, respect et application des consignes de sécurité