

Référence: 1101031237

30330 - CAVILLARGUES - France  
Téléphone : identifiez vous - Mobile : identifiez vous - Email : identifiez vous

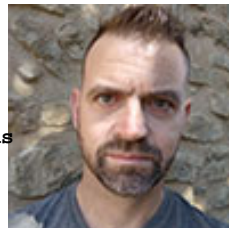

## AXEL N.

- Chef D'atelier / Chef De Parc -

**Etat Civil :** Date de naissance : 25/10/1970

Nationalité : Française

Situation Familiale :

**Objectifs :** Gestion d atelier de maintenance mécanique de véhicules industriels ou travaux publics

**Formation :** ECOLE SUPERIEURE ET D'APPLICATION DU MATERIEL BOURGES

2007 Formation adaptation : maintenance grue LIEBHERR LTM 1055

2006 Formation adaptation type 3 : chef d'atelier

2002 Formation d'adaptation: Enfouisseur de Mines modèle F2, Disperseur de Mines Antichars

1995- 1996 Brevet Technicien Supérieur maintenance des matériels de mobilité option génie (niveau III)

1994 Formation d'adaptation: Engin de Franchissement de l'Avant (E.F.A)

1993 Formation d'adaptation: Excavateur de Tranchées, Enfouisseur de Mines modèle F1, Distributeur de Mines

1990 Formation d'adaptation : Pont Flottant Motorisé (P.F.M)

ECOLE NATIONALE TECHNIQUE DES SOUS OFFICIER D'ACTIVE ISSOIRE

1987- 1989 Brevet technicien maintenance des matériels auto engin blindé

**Ma recherche :** Chef D'atelier / Chef De Parc dans le secteur Génie Civil et Travaux Publics en contrat Tout contrat

Ma région de travail : Languedoc Roussillon. Je peux me déplacer : pas de mobilité.

Salaire souhaité : a étudier. Je peux travailler a temps partiel.

**Expériences professionnelles :**

Années d'expérience : 33 dont 3 a l'étranger.

A ce jour :

0

2009- 2012 :

2008 à 2009 :

2003 à 2008 :

1999- 2003 :

**Langues :** Anglais + Allemand basique

**Atouts et Compétences :**

Planification, Gestion ,Management des opérations de maintenance des ateliers de mécanique ,  
électricité, hydraulique

Analyser les indicateurs de maintenance apporter les solutions et suivre les mises en oeuvres  
des intervenants

Rédaction rapport technique de défectuosité et demande de déclassement : étude des coûts de réparation après incident

Gestion d'un parc de véhicules et de matériels divers

Formation de techniciens et mise en place de cours techniques sous power-point

Evaluation et notation du personnel

Langues :Anglais et Allemand basique .

Permis : A, B, C, E-C , F.C.O, carte de conducteur, CACES 3, CACES 4

Informatique : PACK OFFICE, BUSINESS OBJECTS XI, SAP, PARC

Autre : PR1 C.C, C.U